

Detalhe wc e lavanderia

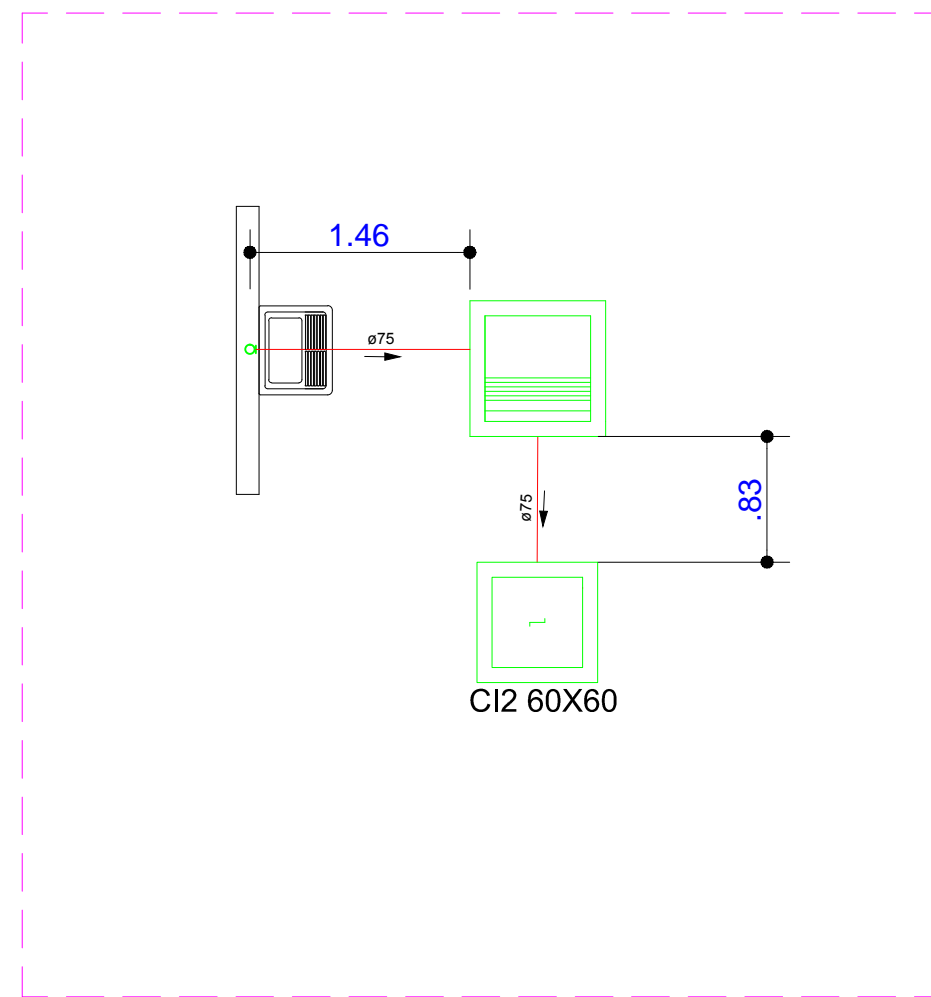

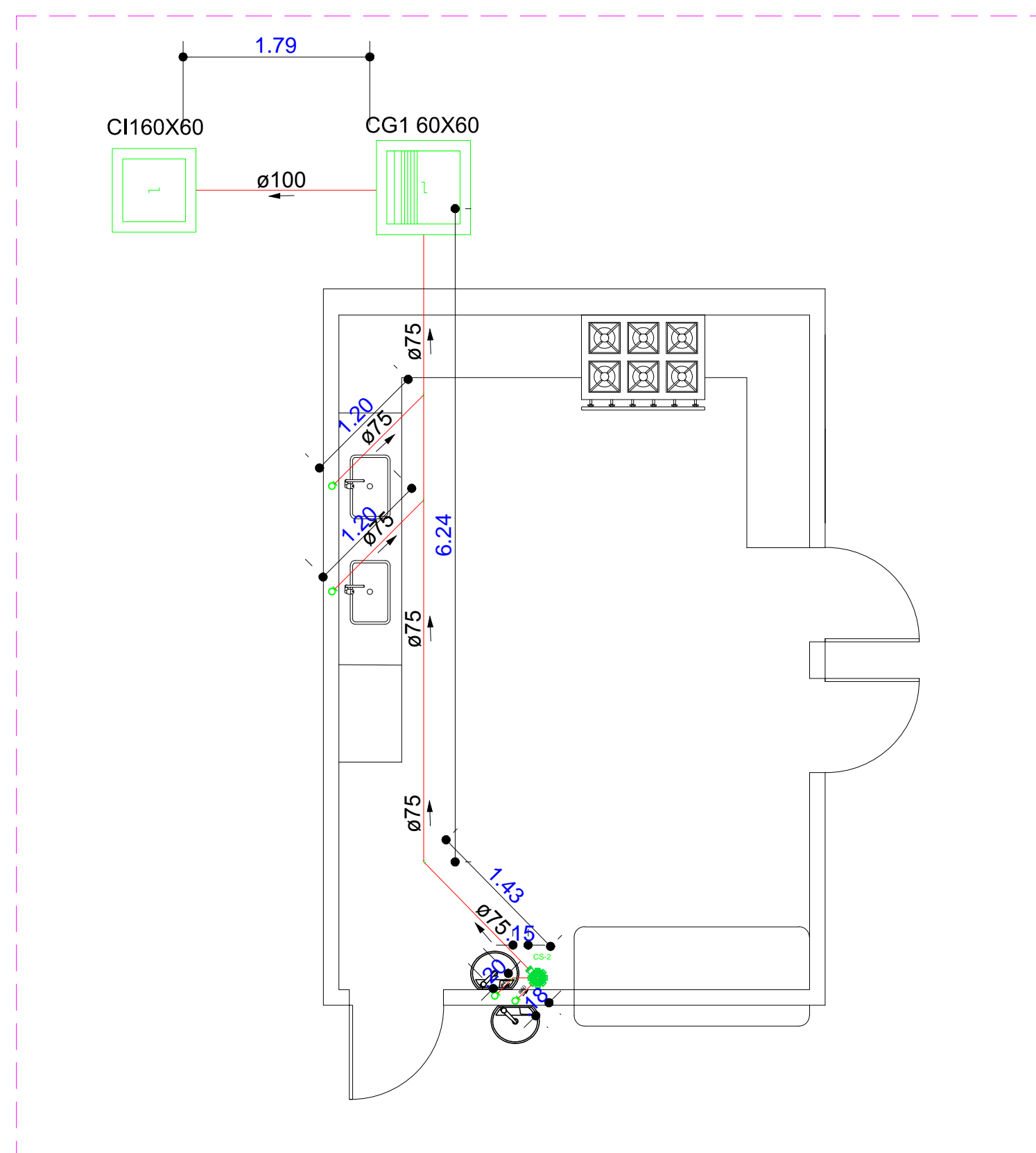





<p style="text-align: center;">RELAÇÃO DE MATERIAIS DETALHE SANITÁRIO-LAVANDERIA</p>	
DESCRIÇÃO	QUANT
Joelho 90° com adaptador com junta elástica 75mm	02un
Tubo de PVC Série Normal 75mm	3.00m
Caixa de inspeção 0.60x0.60x0.60m	01un
Caixa de espuma 0.60x0.60x0.60m	01un

Detalhe cozinha



<p style="text-align: center;">RELAÇÃO DE MATERIAIS DETALHE SANITÁRIO-COZINHA</p>	
DESCRIÇÃO	QUANT
Caixa Sifonada 150x185x75mm	01un
Joelho 45° Série Normal 75mm	01un
Joelho 90° com adaptador com junta elástica 75mm	02un
Joelho 90° com adaptador com junta elástica 40mm	04un
Joelho ou curva 90° Série Normal 75mm	02un
Junção Simples Série Normal 75mm	01un
Tubo de PVC Série Normal 40mm	2.00m
Tubo de PVC Série Normal 50mm	11.00m
Tubo de PVC Série Normal 75mm	12.00m
Caixa de inspeção 0.60x0.60x0.60m	01un
Caixa de gordura 0.60x0.60x0.60m	01un

LEGENDA

CV	Coluna de Ventilação
RS	Ralo Sifonado Ø100x50mm
CS	Caixa Sifonada Ø100x100x50mm
CS-1	Caixa Sifonada Ø150x150x50mm
CS-2	Caixa Sifonada Ø150x150x75mm
CI	Caixa de Inspeção
DN-Ø	Diâmetro Nominal da Peça
C.G	Caixa de gordura
N.A.	Nível de Água
i	Inclinação Mínima
	Sentido do Fluxo
	Bucha de Redução
	Prumada que Sobe
	Prumada que Desce
	Canalização de Esgoto (enterrada)
	Canalização de Ventilação (enterrada)

OBS: No Detalhe wc2 apenas os lavatórios indicados que serão novos.
Todos os aparelhos restantes serão mantidos na mesma disposição.

Detalhe wc2

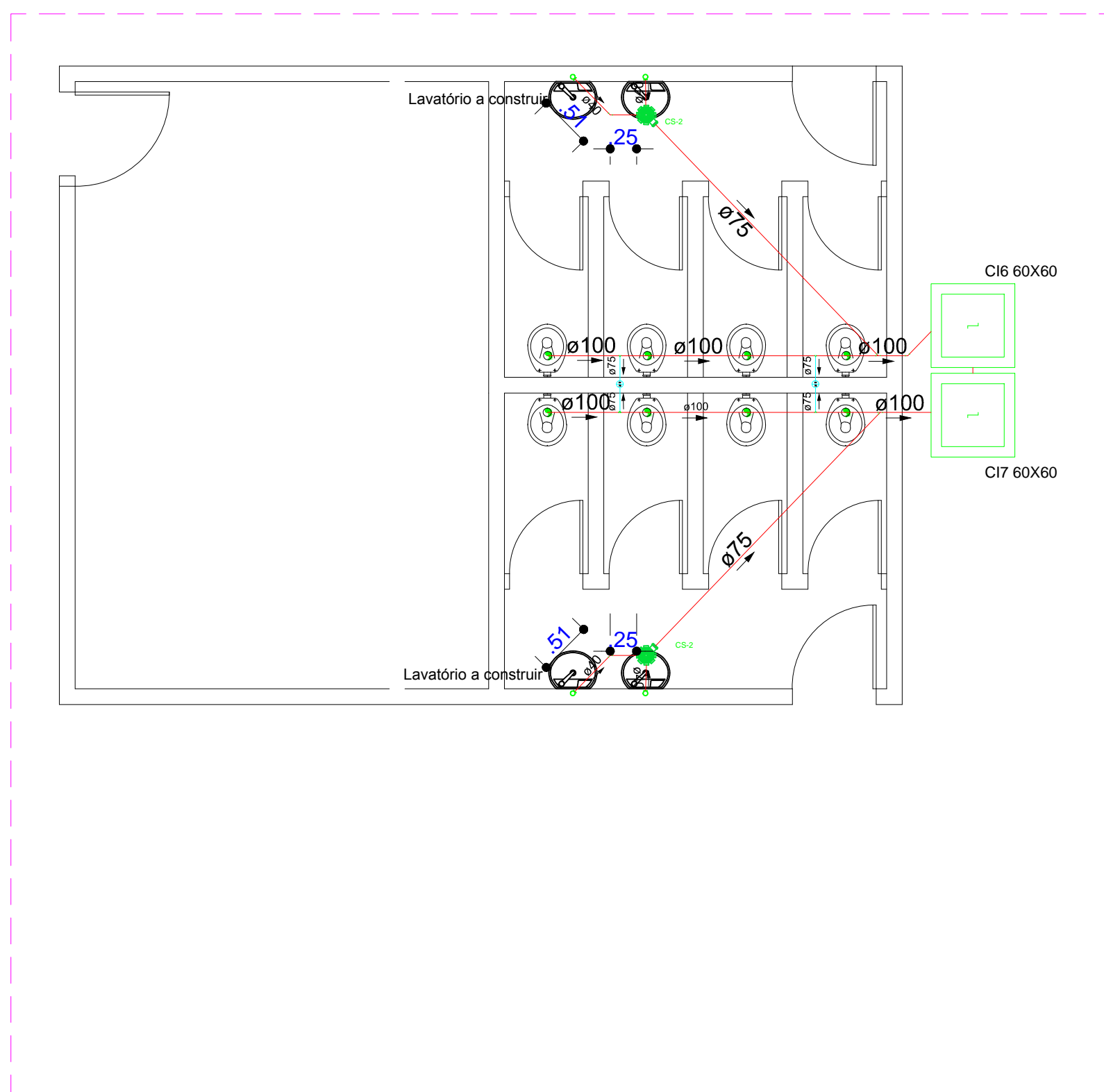

<p>RELAÇÃO DE MATERIAIS</p> <p>DETALHE SANITÁRIO-WC 2</p>	
DESCRIÇÃO	QUANT
Joelho 45° Série Normal 40mm	02un
Joelho 90° com adaptador com junta elástica 40mm	08un
Tubo de PVC Série Normal 40mm	3.00m
Caixa de inspeção 0.60x0.60x0.60m	02un

Detalhe casa de lixo

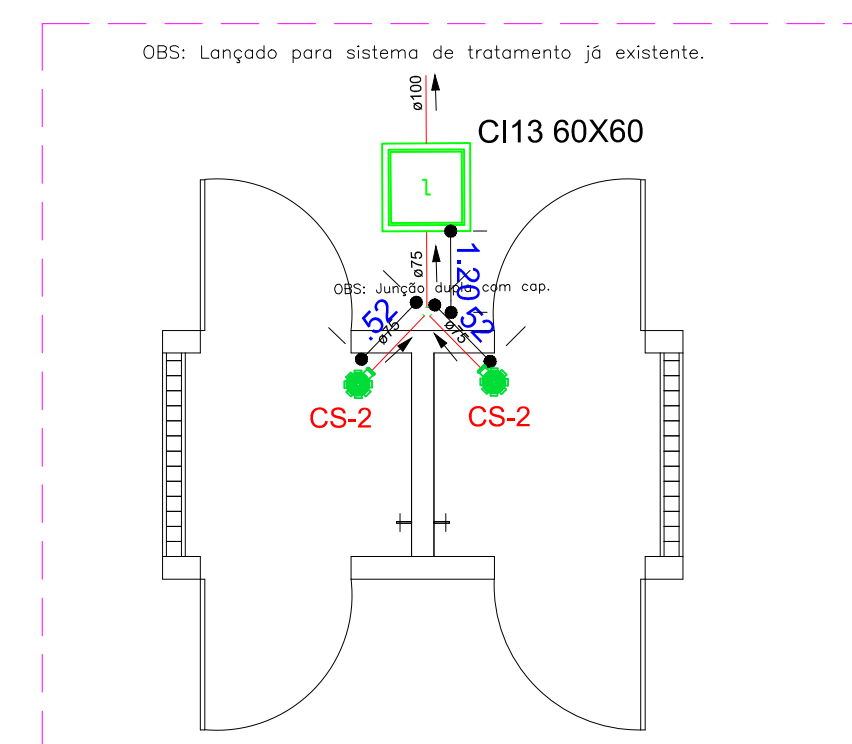

<p>RELAÇÃO DE MATERIAIS</p> <p>DETALHE SANITÁRIO – CASA DE LIXO</p>	
DESCRIÇÃO	QUANT
Caixa Sifonada 150x185x75mm	02un
Junção Dupla Série Normal 75mm	01un
Tubo de PVC Série Normal 75mm	2.00m
CAP Série Normal 75mm	01un
Caixa de inspeção 0.60x0.60x0.60m	01un

		<div>GOVERNO DE SERGIPE</div>		<div>Secretaria de Estado da Educação, Do Esporte e da Cultura</div> <div>Rua Gutemberg Chagas, 169. DIA CEP: 49040-780 – Aracaju – SE</div>	
<div>SEDES - Serviço de Edificações Escolares</div> <div>"Ajudando a construir uma educação de qualidade"</div>					
RESPONSAB. TÉCNICA		DATA		CREA	
VISTO		SE			
PROJETO DE REFORMA E AMPLIAÇÃO					
<div>Escola Estadual</div> <div>JOSÉ DA SILVA RIBEIRO FILHO</div> <div>RUA SARGENTO BRASILEIRO , S/N – BAIRRO SANTOS DUMONT</div>					
DATA		PROJETO			
Moio/2021		Instalações sanitárias da reforma/ampliação			
ESCALA		PLANTAS		REV	BLOCO
1/50		Detalhes		00	—
					FOLHA
					02